

CERTIFICADO MEDICO PERIODICO OCUPACIONAL CON ENFASIS OSTEOMUSCULAR



INFORMACIÓN BÁSICA

Empresa:	JEFATURA DE SALUD DE FUERZA AEREA	Fecha de Nac.:	16/09/1980	Edad.:	41
Nombre:	SANDRA LILIAN LOPEZ MOLINA	Documento:	52870363	Escolaridad:	POSGRADO
Cargo:	ASISTENCIAL	Actividad Economica:	EMPLEADA	Genero:	FEMENINO
Estado Civil:	CASADO	Dirección:	CARRERA 64B #55 A 40 SUR CASA 24	AFP:	COLPENSIONES
Municipio:	BOGOTA, D.C.	Teléfono:	3172562440	ARL:	POSITIVA COMPAÑIA DE SEGUROS
EPS:	FAMISANAR				

EXAMENES REALIZADOS

Servicio	Fecha	Resultado	Restriccion
EXAMEN MEDICO OCUPACIONAL PERIODICO CON ENFASIS OSTEOMUSCULAR	30/03/2022	Normal	

CONCEPTO MEDICO

Evidencia alteracion de su estado de salud, actualmente en tratamiento por su EPS

RECOMENDACIONES

Mantener las medidas de BIOSEGURIDAD de la empresa para mitigación de COVID 19.

Continuar igual tratamiento medico especialista por EPS

OBSERVACIONES FINALES

Paciente con antecedente de artritis reumatoide de nacimiento con secuelas físicas de manos y pies que actualmente solo presenta restricción de subir y bajar escaleras para el cargo de Psicóloga, Presenta cierto grado de limitación física que no afecta para su profesión.

RESTRICCIONES

Tipo de restricción	Condiciones, Factores, Agentes Asociados	Tiempo
BAJAR NI SUBIR ESCALERAS		

SISTEMA DE VIGILANCIA EPIDEMIOLÓGICA

N/A

SISTEMA DE VIGILANCIA EPIDEMIOLÓGICA

N/A

VACUNA COVID-19

Refuerzo Pfizer

REMISIONES

N/A

CONSENTIMIENTO INFORMADO: Las evaluaciones medicas ocupacionales, los exámenes paraclinicos y las prueba complementarias que se van a realizar han sido diseñadas con el fin de evaluar su capacidad y aptitud para desempeñar el cargo al que va a ser asignado en la empresa. Esta pruebas le ayudaran a conocer su estado de salud físico y mental en el momento en el que se le sean realizadas. En la fecha, como mayor de edad identificado como aparece al lado de mi firma en este documento, actuando en pleno uso de mis facultades mentales, actuando sin preciones de ninguna índole y en pleno conocimiento de mi estado de salud, declare que si he recibido toda la información acerca de la naturaleza y propósito de los exámenes ocupacionales y pruebas complementarias. De conformidad plena y teniendo en cuenta todo lo anteriormente expuesto, Autorizo a la IPS para realizarme los exámenes clínicos y paraclinico solicitados según el cargo a desempeñar y también autorizo a que los resultados de dichos exámenes sean plasmados de manera general en el informe de condiciones de salud que sera entregado a mi empleador o entidad solicitante para fines de vigilancia epidemiologica o según correspondan, que si he tenido ocasión de preguntar y resolver todas mis inquietudes al respecto y tuve la oportunidad de retirar mi consentimiento en cualquier momento antes de la realización de los exámenes.

DECLARACIÓN DEL ASPIRANTE: Manifiesto con mi firma o huella que no omití datos relevantes en mis antecedentes que pudieran influir sobre la evaluación de estado de salud. Y así mismo AUTORIZO a OCUPASALUD S.A.S. a realizar la evaluación de salud.

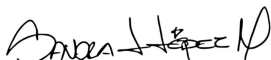

SANDRA LILIAN LOPEZ MOLINA
(52870363)

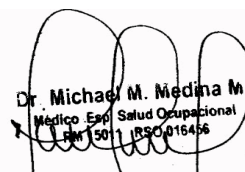

Dr. Michael M. Medina M.
Médico Esp. Salud Ocupacional
C.R. 15011 / RSC 016456

MICHAEL MIGUEL MEDINA MORALES
Especialista en Salud Ocupacional
15011 / 1098643687

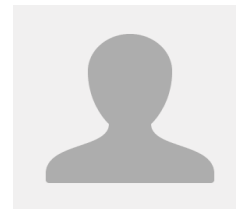

INFORMACIÓN BÁSICA

Empresa:	JEFATURA DE SALUD DE FUERZA AEREA	Fecha de Nac.:	16/09/1980
Nombre:	SANDRA LILIAN LOPEZ MOLINA	Edad.:	41
Documento:	52870363	Actividad Economica:	EMPLEADA
Estado Civil:	CASADO	Genero:	FEMENINO
Dirección:	CARRERA 64B #55 A 40 SUR CASA 24	Municipio:	BOGOTA, D.C.
Teléfono:	3172562440	AFP:	COLPENSIONES
EPS:	FAMISANAR	ARL:	POSITIVA COMPAÑIA DE SEGUROS

Antecedentes Patológicos Osteomusculares

No refiere ninguna sintomatología de enfermedad.

Exámen Físico General

Paciente orientado en las 3 esferas, con signos vitales dentro de límites normales, adecuado desarrollo muscular, marcha normal y estado mental aparentemente sano

Exámen Físico Miembros Superiores

Examen de miembros superiores se encuentra sin alteración

Exámen Físico Miembros Inferiores

Examen de miembros inferiores se encuentra sin alteración

Arcos de Movimiento en grado de los miembros superiores e inferiores

Examen físico del arco de movimiento de sus miembros superiores o inferiores se encuentra sin alteración

Exámen Físico de Columna

Examen físico de la columna y de la pelvis se encuentra sin alteración

Recomendación

Mantener las medidas de BIOSEGURIDAD de la empresa para mitigación de COVID 19.

Continuar igual tratamiento médico especialista por EPS

Restricción

BAJAR NI SUBIR ESCALERAS

Conclusiones finales

Este examen se realiza en condiciones de reposo. No se encontraron patologías o secuelas de estas que pudieran constituir una limitación o un riesgo para que el trabajador movilice cargas o realice actividades que impliquen posturas forzadas o movimientos repetitivos.

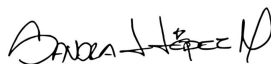

SANDRA LILIAN LOPEZ MOLINA
(52870363)

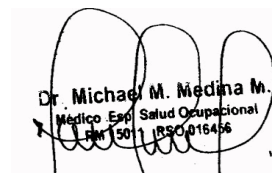

Dr. Michael M. Medina M.
Médico Exp. Salud Ocupacional
C.R. 15011 / RSC 016456

MICHAEL MIGUEL MEDINA MORALES
Especialista en Salud Ocupacional
15011 / 1098643687